

Istota współpracy międzynarodowej w projektach badawczych

Ireneusz Staroń

UM

UNIwersYTET
MEDYCZNY
W ŁODZI

UNIwersytet
MEDYCZNY
W ŁÓDZI

Istota współpracy międzynarodowej w projektach badawczych

Źródła polityki wspierania współpracy międzynarodowej- Strategia EUROPA 2020

- 1) umacnianie unijnej doskonałości i atrakcyjności w sferze badań i innowacji, jak również ekonomicznej i przemysłowej konkurencyjności poprzez:**
 - kreowanie sytuacji win-win, czyli kooperację w oparciu o obustronną korzyść;
 - uzyskiwanie dostępu do zewnętrznych źródeł wiedzy;
 - przyciąganie talentów i inwestycji ;
 - umożliwienie dostępu do nowych i rozwijających się rynków;
 - opracowanie wspólnych praktyk prowadzenia badań i rozpowszechniania rezultatów;
- 2) zapobieganie nierównościom zdrowotnym poprzez:**
 - wdrażanie efektywnych rozwiązań w sposób bardziej dynamiczny i maksymalizowanie wpływu badań na (szeroko rozumianą) infrastrukturę;
- 3) wspieranie unijnej polityki zagranicznej poprzez:**
 - uczynienie z badań i innowacji integralnej części pakietu polityki zewnętrznej;
 - stosowanie dyplomacji w sferze nauki ('Science Diplomacy') -używanie współpracy międzynarodowej jako instrumentu polityki- w tym do poprawy relacji z kluczowymi regionami i krajami (stąd np. automatyczne finansowanie ,biedniejszych' krajów trzecich).

Wytyczne w zakresie współpracy Strategia Europa 2020

- zaangażowanie wszystkich krajów świata;
- ustalenie listy tzw. krajów trzecich automatycznie finansowanych w oparciu o kryterium dochodowości -PKB per capita;
- zwiększenie nacisku na rozwinięte tzw. kraje trzecie aby tworzyły specjalne fundusze krajowe umożliwiające uzyskanie finansowania;
- zawężanie zakresu geograficznego w niektórych konkursach np. gdy udział podmiotów z kraju trzeciego będzie szkodliwy dla interesu UE lub względy bezpieczeństwa nie pozwolą na to.

Rekomendacje dla programu prac na lata 2016-2017 Komitet Programu Horyzont 2020

- wspieranie flagowych inicjatyw (umów bilateralnych i multilateralnych);
- wspieranie inicjatyw promujących Europę jako lidera w działaniach R&I (Badania i Innowacje);
- zapewnienie finansowania podmiotom z krajów trzecich, również BRIC-M- wszędzie tam gdzie wymaga tego interes UE;
- stworzenie adekwatnych rozwiązań ramowych dla zachęcania krajów trzecich do tworzenia bliźniaczych funduszy współfinansujących podmioty uczestniczące w H2020.

Efekt synergii

Zasada nadrzędna:

projekty realizowane przez konsorcja złożone z co najmniej 3 partnerów pochodzących z 3 różnych państw członkowskich UE i/lub państw stowarzyszonych. Podmioty powinny być niezależne od siebie.

we wskazanych przypadkach projekty mogą być realizowane przez podmioty indywidualne:

- granty Europejskiej Rady ds. Badań Naukowych (ERC);
- niektóre działania Marii Skłodowskiej-Curie;
- instrument dla MŚP oraz
- działania koordynacyjne i wspierające (projekty CSA).

Z kim najlepiej?

Kraje członkowskie : 28 (finansowanie automatyczne)

Austria, Belgia, Bułgaria, Chorwacja, Cypr, Czechy, Dania, Estonia, Finlandia, Francja, Grecja, Hiszpania, Holandia, Irlandia, Litwa, Luksemburg, Łotwa, Malta, Niemcy, Polska, Portugalia, Rumunia, Słowacja, Słowenia, Szwecja, Węgry, Wielka Brytania, Włochy

Kraje stowarzyszone (finansowanie automatyczne)

Albania, Bośnia i Hercegowina, Wyspy Owcze, Macedonia, **Islandia, Izrael,** Mołdawia, Czarnogóra, **Norwegia,** Serbia ,Turcja

Kraje trzecie

Kraje trzecie dzielimy na :

- automatycznie uprawnione do finansowania;

(z wyjątkiem instrumentu MŚP)

- nie są automatycznie uprawnione do finansowania.

Automatycznie otrzymujące finansowanie

W oparciu o kryterium dochodowości **PKB per capita** - kraje znajdujące się poniżej określonego poziomu wymienione w „Generalnym” Aneksie A np.:

- Ukraina
- Argentyna
- Irak
- Serbia

Nie są uprawnione do automatycznego finansowania

Kraje powyżej pewnego progu PKB (kraje rozwinięte plus BRIC-M)

- Brazylia
- Rosja
- Indie
- Chiny
- Meksyk

Inne kryteria przyznawania finansowania

Wnioskodawcy spoza UE (którzy nie są automatycznie uprawnieni) mogą uzyskać dofinansowanie, jeżeli:

1. dofinansowanie jest przewidziane w dwustronnej umowie pomiędzy UE i krajem, w którym swoją siedzibę ma wnioskodawca.
2. zaproszenie do składania wniosków wyraźnie wskazuje, że wnioskodawcy z siedzibą w takich krajach kwalifikują się do finansowania.
3. ich udział uznaje się za niezbędny do prowadzenia dla danego projektu, gdyż zapewnia:
 - wybitne kompetencje / wiedza;
 - dostęp do unikalnej infrastruktury badawczej;
 - dostęp do poszczególnych szerokości geograficznych;
 - dostęp do szczególnych baz danych.

Umowa bilateralna USA-UE Horyzont 2020

W konkursach z dziedziny 'Zdrowie' podmioty ze Stanów Zjednoczonych otrzymują automatycznie dofinansowanie...

HORIZON 2020

Switzerland's participation 2014–2016

Excellent Science (EUR 24.4bn)

European Research Council
EUR 13.1bn

Future and Emerging
Technologies EUR 2.7bn

Marie-Sklodowska-Curie
Actions
EUR 6.1bn

Research Infrastructures
EUR 2.5bn

Industrial Leadership (EUR 17bn)

LEIT = Leadership in enabling
and industrial technologies

- ICT
- Nano, new materials
- Biotechnology
- manufacturing and processing
- Space

Access to Risk Finance
EUR 2.9bn

Innovation in SMEs
EUR 0.6bn

Societal Challenges (EUR 29.7bn)

Health EUR 7.5bn

Food EUR 3.9bn

Energy EUR 6bn

Transport EUR 6.3bn

Climate EUR 3bn

Inclusive Societies EUR 1.3bn

Security EUR 1.7bn

Spreading Excellence (EUR 0.8bn)

Science for Society (EUR 0.5bn)

European Institute of Innovation
and Technology (EIT) EUR 2.7bn

Joint Research Centre (JRC)
EUR 1.9bn

Euratom
EUR 1.6bn

Switzerland's participation in Horizon 2020 (As of: 15.09.2014)

CH Association
(Sept. 2014 -Dec. 2016)

CH participation as third country

No CH participation

Programy zachęcające do współpracy z poszczególnymi krajami trzecimi

UNIwersytet
MEDYCZNY
W ŁÓDZI

Networking

Networking

[...] Networking to nawiązywanie kontaktów i utrzymanie pozytywnych relacji w celu wymiany informacji oraz wzajemnego wsparcia w sferze zawodowej. Networking to pielęgnacja znajomości aby móc w razie potrzeby zwrócić się z pomocą do konkretnej osoby, która może i chce pomóc. Zaletą jest znacznie lepsza widoczność naszej osoby/institucji na rynku oraz mocno rozbudowana sieć znajomości z zaufanymi kontaktami biznesowymi.

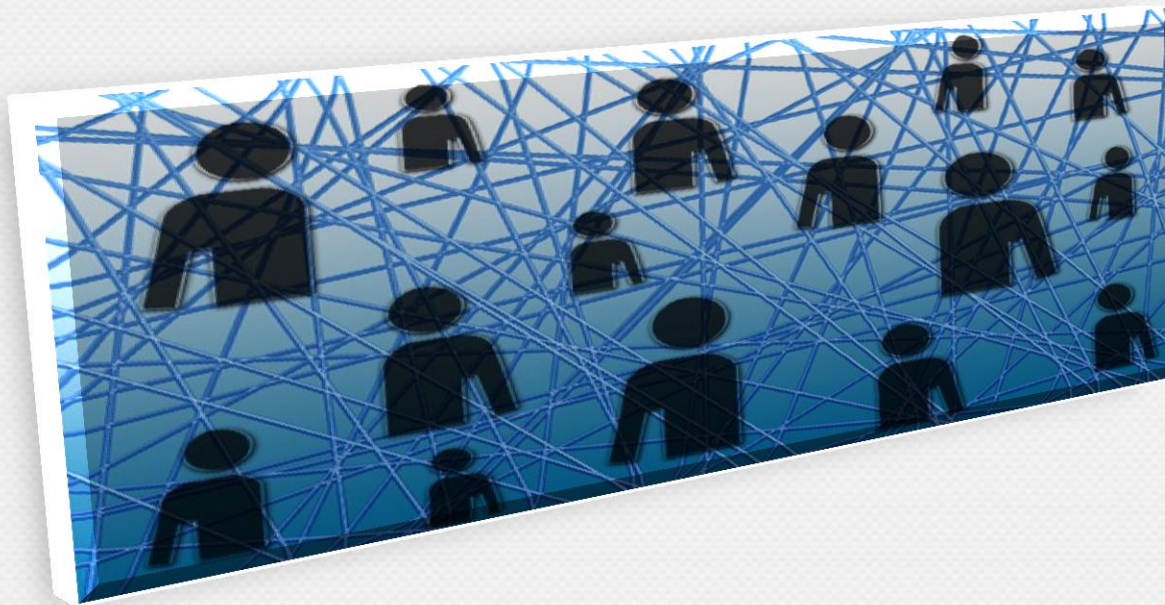

3 kroki budowania relacji V-C-P wg Ivana Misnera

V – visibility – bycie widocznym, zarówno online jak i offline;

C – credibility – wiarygodność;

P – profitability – nawiązanie relacji biznesowej, w której strony korzystają ze swoich usług czy produktów i płacą za nie.

Gdzie ?

- Konferencje
- Sympozja
- Wspólne projekty
- Media Społecznościowe

80/
20

- 20% produktów firmy daje 80% zysków
- 20% klientów przynosi 80% wartości sprzedaży
- 20% kryminalistów popełnia 80% przestępstw
- 20% osób kłopotliwych bywa 80% tekstów
- 20% naszej pracy daje 80% efektów
- 20% naszego życia daje 80% szczęścia

VILFREDO PARETO

Zasada Pareto na konferencjach 20/80

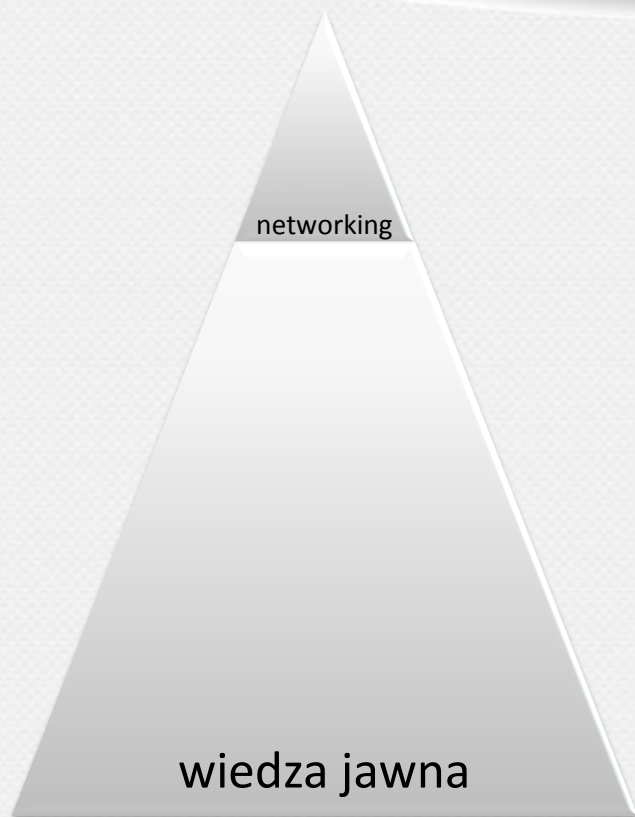

Niedoświadczony uczestnik

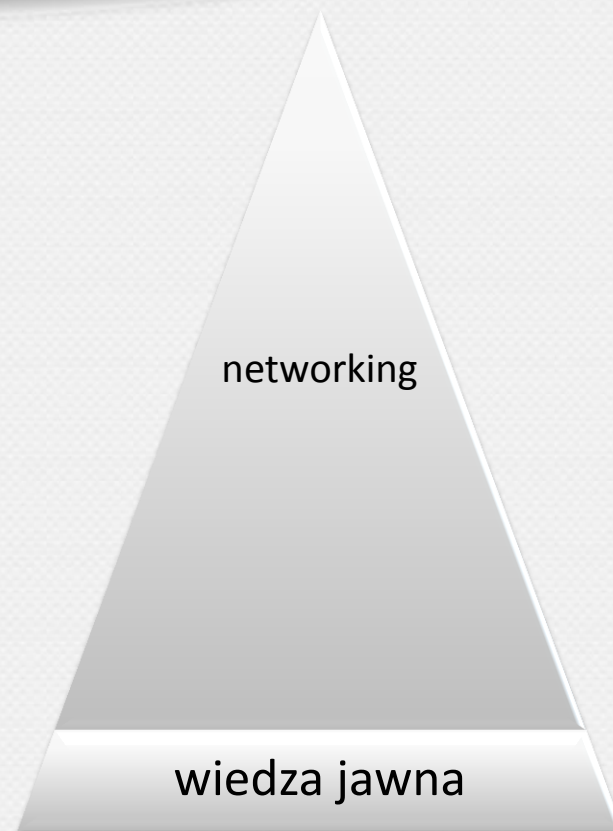

Doświadczony uczestnik

W jakim celu?

- To doskonała okazja aby zdobyć wiedzę na temat rynku i informacje „wewnętrzne” oraz poznać nowe kierunki i ciekawostki z branży;
- Możesz zostać wpływowym reprezentantem swojej organizacji zapewniając jej promocję i rozwój;
- Możesz zwiększyć swój „kapitał społeczny” – najwyższą wartość w dzisiejszym, opartym na znajomościach, społeczeństwie;
- Polecenia od znajomych są w 80% bardziej skuteczne niż czysto służbowe podejście;
- Większość ludzi, których poznajesz posiada ponad 100 kontaktów, które mogą być dla Ciebie pomocne w bardzo różny sposób
- I co najciekawsze... od każdej osoby na świecie, z którą chciałbyś się skontaktować dzieli Cię tylko 5 lub 6 innych osób, a w wielu przypadkach nawet mniej!

portal umożliwiający poszukiwanie partnerów
do współpracy w ramach projektów badawczych

<http://www.fitforhealth.eu/>

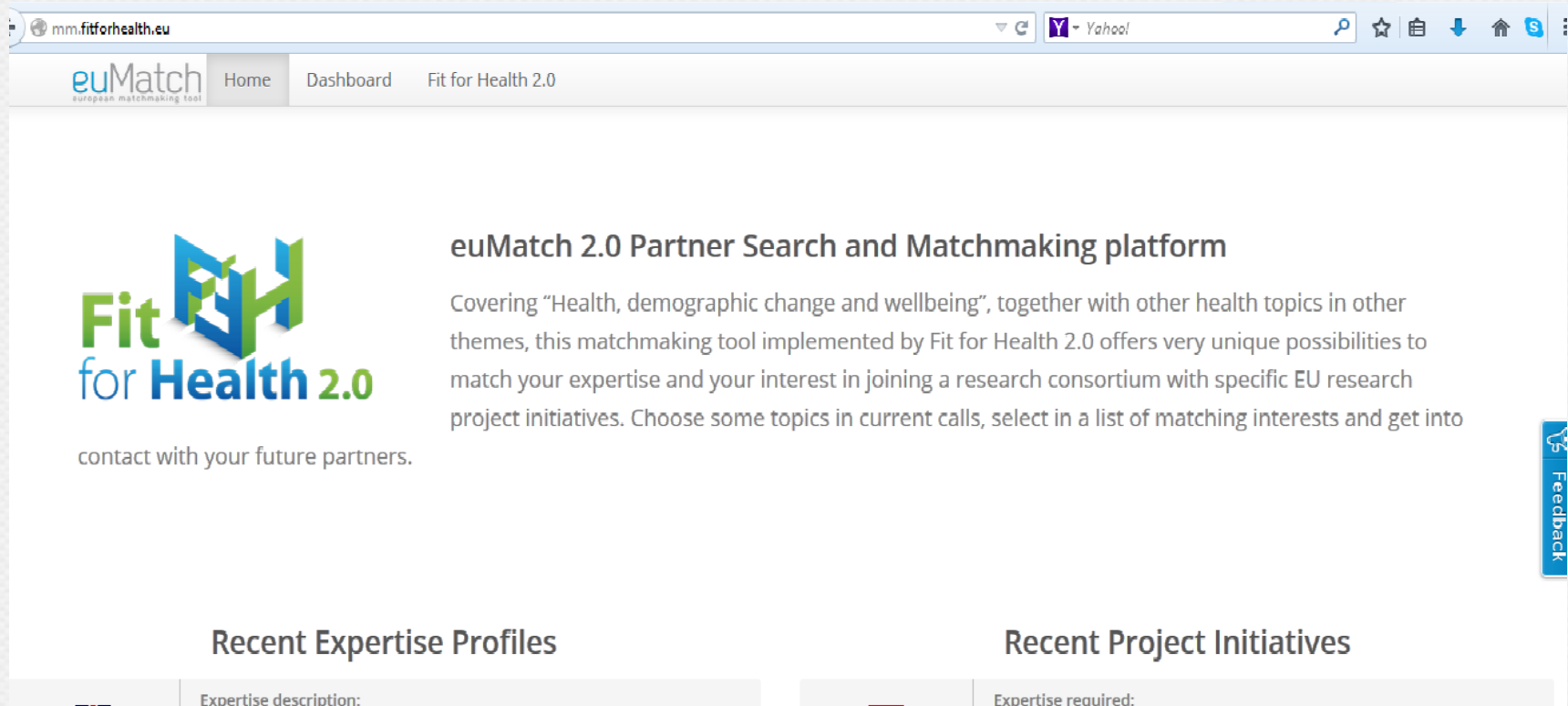

Search for people, jobs, companies, and more...

Advanced

Horizon 2020, Framework Programme for Research and Innovation Group

85,586 members

Member

Discussions

Promotions

Jobs

Members

Search

Seeking industrial partners (large and SMEs) for SPIRE 5, 6 or 8 (2015) Manager's Choice

[Agnes Zoller](#)

Scientific Officer for European Research and Innovation at ZHAW Zurich University of Applied Sciences

Dear Colleagues, I'm looking for industrial partners for a SPIRE 6 (5 or 8 calls depending on the composition of the final consortium)...

Like (2) • Follow • 1 month ago

Top Contributors in this Group

[Isabel F.](#)

CEO Equigermin SA
[Follow Isabel](#)

[See all members](#)

Your Activity

I am looking for partners to H2020 Personalising Health and Care

135

Add more details...(optional)

Discussion type: General Job Promotion

Your group contribution level

Start by commenting in a discussion. Group participants get 4x the number of profile views.

Jak Biuro Nauki, Strategii i Rozwoju UMED może pomóc?

W czym?

- doradztwo w pozyskiwaniu zewnętrznego finansowania z dostępnych źródeł krajowych i zagranicznych, pomoc przy realizacji inwestycji infrastrukturalnych,
- analizy ryzyka finansowego,
- zarządzanie projektami.
- utrzymujemy stałe kontakty z agencjami rządowymi, organami Unii Europejskiej i innymi jednostkami edukacyjno-badawczymi.
- pomagamy przy nawiązywaniu współpracy w ramach międzynarodowych projektów badawczych

Struktura organizacyjna

MIKOŁAJ GURDAŁA
Dyrektor Biura Nauki, Strategii i Rozwoju

dr hab. n. med. prof. UMED
JACEK RÓŻNIECKI
Pełnomocnik ds. Współpracy
Zagranicznej

ANETA ANDRZEJCZYK
Z-ca Dyrektora Biura

dr hab. n. med. prof. UMED
WOJCIECH PIOTROWSKI
Zastępca Pełnomocnika ds.
Współpracy Zagranicznej

Dział Analiz

PAWEŁ ZAWIEJA
Kierownik Działu

ANNA GRACZYK
Specjalista

MALGORZATA KAPICA
Samodzielny referent

Dział Projektów

AGATA WIŚNIEWSKA
Kierownik Działu

ROMANA ŁASKI
Główny specjalista ds.
projektów

MATEUSZ SZYMCZYK
Specjalista

PAWEŁ BURY
Specjalista

KINGA ŻEL
Samodzielny referent

KATARZYNA DANISZ
Samodzielny referent

EDYTA CZERWIŃSKA
Samodzielny referent

Dział Współpracy Zagranicznej

JUSTYNA STRUMIŁŁO
Kierownik Działu

**AGNIESZKA
SZCZERBICKA**
Specjalista

WOJCIECH DYŃIAK
Specjalista

**GRACJA
MECWALDOWSKA-
DOMAŃSKA**
Specjalista

Stanowiska Samodzielne

JOANNA WŁODARCZYK
Główny specjalista ds.
zarządzania nauką

**MALWINA
ŁAŃCUCHOWSKA**
Specjalista ds.
zarządzania ryzykiem

ANNA PAWŁOWSKA
Starszy referent

IRENEUSZ STARON
Specjalista
ds. współpracy
międzynarodowej

PIOTR JAGIEŁŁO
Specjalista ds. BPM

Sekcja Projektów Inwestycyjnych

MACEJ MICHAŁAK
Główny specjalista ds.
projektów

JAROSŁAW HORODECKI
Specjalista

TOMASZ JASIŃSKI
Samodzielny referent

Jak Biuro Nauki, Strategii i Rozwoju UMED może pomóc

1 krok- wypełnienie fiszki projektowej

	Partner Search
main research area	
personal description	
professional memberships	
other relevant information	
project experience: previous activities/actions (any previous EU funding projects?)	
list of international publications	
contact details	

Managing Health Inequalities

How to tackle Demographic Challenges, 7 Październik 2014r

Managing Health Inequalities – How to tackle Demographic Challenges, 7 października 2014r

(podczas **12 Europejskiego Tygodnia Regionów i Miast OPEN DAYS w Brukseli**)

- zainicjowane i współorganizowane przez UMED wraz z brukselskimi przedstawicielstwami 7 regionów UE;
- panel dyskusyjny z ekspertami ds. polityki regionalnej (100 uczestników);
- sesja brokerska – (80 uczestników)
 - ❑ 5 różnych zakresów tematycznych – wszystkie odnoszące się do wyzwań demograficzno-społecznych;
 - ❑ jeden stricte poświęcony problemom starzejącego się społeczeństwa ;
 - ❑ Cel osiągnięty: nawiązanie kontaktów w ramach współpracy międzynarodowej w oparciu o nowatorskie pomysły;

Sesja Brokerska -5 ,stolików tematycznych'

- zdrowe starzenie się;
- technologie informacyjno-komunikacyjne;
- bezpieczeństwo żywności;
- koordynacja w opiece zdrowotnej;
- monitorowanie i ewaluacja projektów badawczych

OPEN DAYS 12th European Week of Regions and Cities
Brussels 6 - 9 October 2014

Managing Health Inequalities

How to tackle Demographic Challenges, 7 Październik 2014r

European Brokerage Event “Health, demographic change and wellbeing” Lyon – 4 lipiec 2014r

- znaczący potencjał : 193 przedstawiciele instytucji uczestniczących w 324 rozmowach dwustronnych;
- wiodące instytucje w dziedzinie badań i rozwoju;
- okazja do prezentacji obszaru zainteresowań badawczych i nowych pomysłów projektowych;
- zrealizowany cel UMED : 10 nieformalnych i 2 formalne inicjatywy z partnerami pochodzącymi z UE i państw stowarzyszonych.

European Brokerage Event “Health, demographic change and wellbeing” Lyon – 4 Lipiec 2014r

H2020 Health European Brokerage Event *Partnering for PHC 2015 calls*

Round tables and Bilateral Meeting

4th July 2014 | Lyon, France

[Home](#) [Participants](#) [How it works](#) [FAQ](#) [Pre-program](#) [Contact](#)

[Sign in](#)

Filter profiles by...

7 results, 7 profiles in total

[Participants](#) [Profiles](#)

★ Quick Find

breast cancer

[Apply Filter](#) [Clear](#)

★ Organisation Type

★ Areas of Activity

European Commission Joint Research Centre

Italy, Ispra
Jerica Zupan, Scientific Officer

[Details](#)

Offer

European Commission Joint Research Center, Institute for Health and Consumer Protection, Public He...

University of Turin-Dept. of Medical Sciences

Italy, Turin
antonella trombetta, reasearch officer

[Details](#)

UNIwersytet
MEDYCZNY
W ŁÓDZI

Dziękuję za uwagę!

Ireneusz Staroń

Biuro Nauki, Strategii i Rozwoju

ireneusz.staron@umed.lodz.pl

tel.: 785 911 593

